

指南宮 函

地址：台北市文山區萬壽路 115 號
聯絡人：鈞啟弘
聯絡方式：02-2939-9922#205
電子信箱：chihnancultural@gmail.com

受文者：國立師大附中附設國中

發文日期：民國 113 年 05 月 15 日
發文字號：(113)指南文字第 013 號
速別：普通件
密等及解密條件或保密期限：普通
附件：報名海報、報名表

主旨：檢送【滿滿三力】體驗營活動報名簡章，請惠予協助公告
周知並鼓勵踴躍參與，請查照。

說明：

- 一、本宮與財團法人臺北市三幸慈善基金會共同主辦【滿滿三力】體驗營。透過紙飛機的科學力、指南宮的建築力、會表演的魔幻力，並邀請台灣紙飛機的超級達人卓志賢老師及「玩勵工廠」團長許弘蔚導演透過一日課程的三力體驗下，提升提高學生的科學力及想像力，實際看見台灣文化中傳統建築之美，以及遠眺台北市，感受從木柵山上看見盆地中台北之美。
- 二、本體驗營報名時間：自公告日至 113 年 5 月 26 日止，採郵寄報名

正本：臺北市政府教育局、臺北市政府國民中學、新北市政府教育局、新北市政府國民中學

主任委員 高慈文

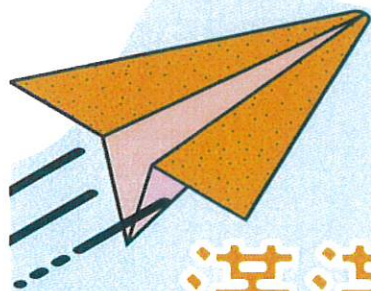

2024 滿滿三力體驗營

時間

5月25日(六)
10:00-16:30

地點

台北市
指南宮

時間	活動內容
9:50-10:10	報到
10:10-10:30	開業式
班級別	A班 B班
10:30-11:20	科學力：紙飛機第一堂 表演力1：身體的探索之旅
11:20-11:30	休息
11:30-12:20	科學力：紙飛機第二堂 表演力2：身體的探索之旅
12:20-13:30	午餐
13:30-14:10	建築力：指南宮導覽及遠眺台北之美
14:10-14:20	休息
14:20-15:10	表演力1：身體的探索之旅 科學力：紙飛機第一堂
15:10-15:20	休息
15:20-16:10	表演力2：身體的探索之旅 科學力：紙飛機第二堂
	結業式



名額有限 報名從速

財團法人臺北市三幸慈善基金會

2024.05.25.(星期六)【滿滿三力】體驗營報名表

紙飛機的科學力、指南宮的建築力、會表演的魔幻力

申請人(學生)基本資料	
申請人姓名：	
出生年月日：	
身分證字號：	
聯絡電話：	
申請人地址：	()
學校名稱/年級：	
家長可否陪同：	<input type="checkbox"/> 否 <input type="checkbox"/> 可，陪同人數____人 (姓名：) (身分證字號：)
稱謂：	(父母或祖父母等)
申請人家長_____ (正楷簽名)同意學生_____ 參加 本會辦理的【滿滿三力】體驗營課程。 活動報到時間：上午 9:00-9:10 報到地點：捷運(棕線)動物園站一號出口,搭乘本會安排之接駁專車前往 上課地點台北市指南宮。 家長(監護人)：_____ (簽名)與學生關係：_____ 電 話：_____ <input type="checkbox"/> 是 <input type="checkbox"/> 否 低收入或失衡戶 報名日期：____月____日 (同意基金會依報名先後順序處理，名額若滿即報名截止)	

Email:maggieshen@tofriends.org 電話：2581-7995；傳真：2581-7996